

Signor/ra **ROSSI MARIA****Sesso : F** **Eta : 50**

Foto riferita alla visita del : 15/11/2007

Foto riferita alla visita del : 14/01/2008

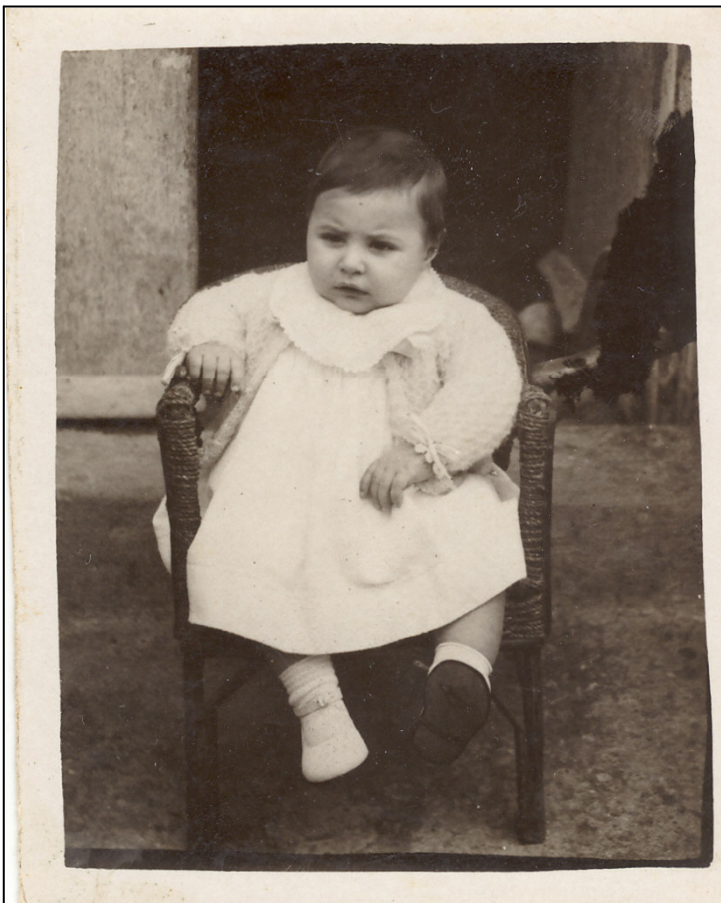

Peso	86,000
Glicemia	120
Colesterolo	250
HDL	48
LDL	174
Trigliceridi	140
P.A.Max	0
P.A.Min.	0

Peso	78,000
Glicemia	
Colesterolo	
HDL	
LDL	174
Trigliceridi	
P.A.Max	0
P.A.Min.	0

 Il medico Dr.